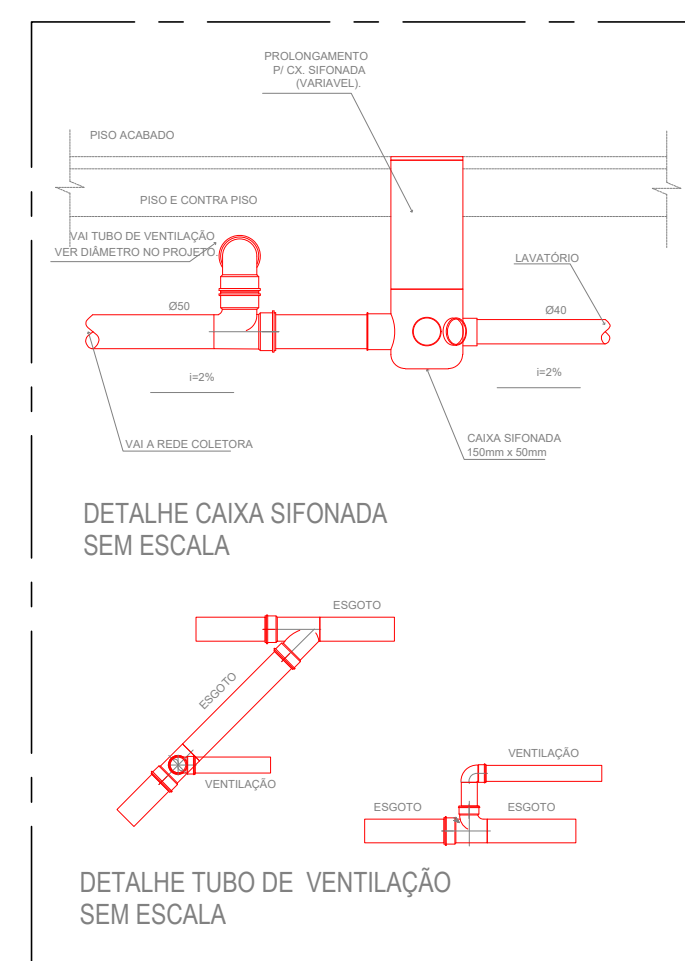
[illegible]

GERÊNCIA DE PROJETOS E INFRAESTRUTURA
APROVADO ____/____/____
TÉCNICO RESPONSÁVEL PELA APROVAÇÃO

COLEGIO ESTADUAL PROFESSORA MARIA LUÍZA DOS SANTOS SILVA

ENDEREÇO
RUA TUCUNARÉ - S/N - RESIDENCIAL SÃO PEDRO - CEP: 75.361-885 - GOIANIRA - GOIAS

ÁREA DO TERRENO	ÁREA PERMEAB.	ÁREA EXISTENTE	ÁREA A DEMOLIR	ÁREA A CONSTRUIR	ÁREA TOT. CONSTR.
1.100,00 m²		0			0

AUTOR: ENG. CIVIL - CREA: BRUNO FRANÇA DE MORAIS CREA:1021209139D-GO

RT DA OBRA: *Sabonina e filha da mãe*
Sabonina Silva Pinto Valente
Corrente de Propriedade e Administração
Arquiteto e Urbanista - CREA 32396-0
Decreto 11/07/23 O.G. nº 24.878

Decreto 12.072/23 D.O. nº 24.879

PROPRIETÁRIO: SECRETARIA DE ESTADO DA EDUCAÇÃO CNPJ: 01.409.705/0001-20
PREPOSTO: SABRINA SILVA VIEIRA VALENTE CPF: 041.530.091-84

HIDROSSANITÁRIO

TIPO DE PROJETO _____
DETALHE DE INSTALAÇÕES DETALHE ISOMÉTRICOS LEGENDA LISTA DE MATERIAIS
ASSUNTO: _____

DATA:	ESCALA:	REVISÃO:	Nº PRAT:
NOVEMBRO/2024	INDICADA	000	1020240336129

REV.	DATA	DESCRIÇÃO	VISTO

3/3

FOLHA:

PROJETISTA:

BRUNO FRANÇA